Aerosol Multinsecticida
MAXIMO PODER

COMPOSICIÓN

Praletrina.....0,05% p/p
Imiprotrina.....0,05% p/p
Cifenotrina.....0,13% p/p
Ingredientes inertes: .....99,77% p/p

DESCRIPCIÓN

KLERAT® Multi insecticida es un nuevo insecticida-aracnicida de gran poder de control y de innovadora fórmula con 3 ingredientes activos.

KLERAT® Multi insecticida es altamente efectivo contra Arañas, Moscas, Garrapatas, Zancudos, Mosquito del Dengue, Hormigas, Baratas, Pulgas, Avispas, Polillas, Termitas, Coleópteros, Tijeretas, Chinches, Alacranes y Vinchucas.

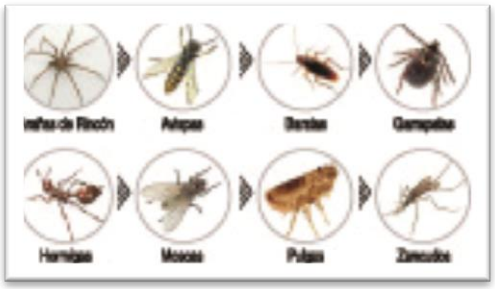

AGITE BIEN ANTES DE USAR
Uso Doméstico

IMPORTANTE LEA TODO EL RÓTULO ANTES DE USAR EL PRODUCTO

Fabricado por: Ipanema Ind. Produtos Veterinarios, Brasil Bajo licencia de Syngenta Protecao de Cultivos Ltda., Brasil.
Importado y Distribuido por: Syngenta S..A. Av. Vitacura 2939, Of. 201, Teléfono: (02) 941 0100, Santiago, Chile.
Registro ISP N° P-585/16
Consultas al Fono (2) 2941 0100 o al mail: productos.profesionales@syngenta.com
®: Marca registrada de una compañía del grupo Syngenta.

Codigo de Barra Lote: Exp:

Aerosol Multinsecticida
MAXIMO PODER

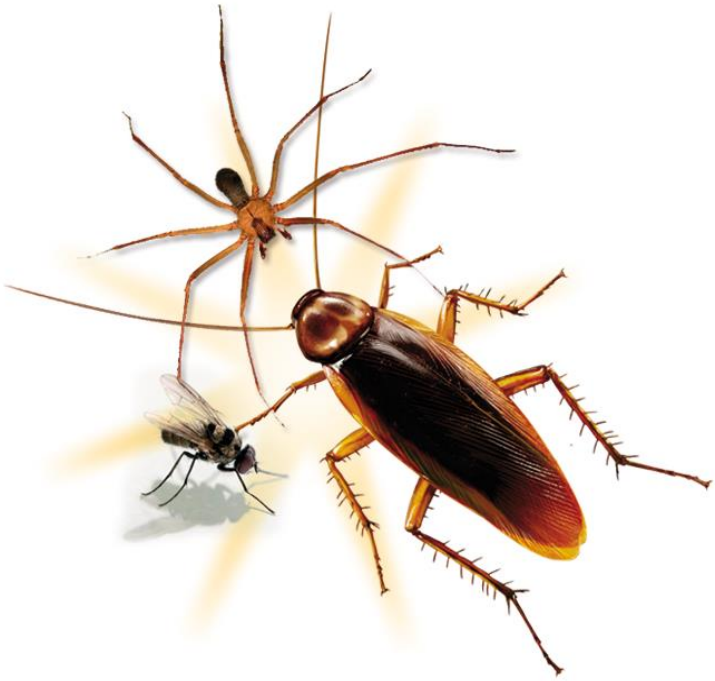

Contenido Neto 300 ml

PRODUCTO DE BANDA VERDE
Cuidado

Aerosol Multinsecticida
MAXIMO PODER

RECOMENDACIONES DE USO KLERAT® MULTI INSECTICIDA

- **Contra insectos voladores:** aplicar directamente por 2 a 4 segundos sobre el insecto y su alrededor.
- **Contra Avispas:** aplicar por 2 a 4 segundos directamente al nido con especial precaución.
- **Contra insectos rastreros**: aplicar directamente por 2 a 4 segundos sobre los insectos, sus lugares **de tránsito y guarida:** debajo del lavaplatos, detrás de la cocina y refrigerador, desagües, guarda polvos, lavaderos, etc.
- **Contra Chinches**: aplique en los pliegues de colchones y grietas cercanas a la cama.
- **Contra Arañas de Rincón:** aplicar directamente por 2 a 4 segundos sobre las arañas, sus lugares de tránsito y guarida: closet; detrás y debajo de las camas; detrás de los muebles y cuadros; detrásdel WC; debajo del lavamanos; celosías; debajo del lavaplatos; libreros; entretecho, bodegas, etc.
- **Contra Garrapatas y Pulgas:** aplicar directamente por 2 a 4 segundos sobre las garrapatas y pulgas, sus lugares de tránsito y guarida, poniendo atención en los lugares habituales de tránsito y descanso del perro y mascotas.
- **Uso doméstico:** puede aplicarse en interior y exterior de viviendas.

Grupo químico: piretroide.
Clase Toxícologica OMS: IV (Cuidado, puede ser peligroso). Producto de Banda Verde
Condición de venta: General (Uso Doméstico)

PRECAUCIONES DE USO, ALMACENAMIENTO Y DISPOSICIÓN

- Agitar bien antes de usar.
- Mantener y aplicar fuera del alcance de los niños, personas asmáticas, aves y mascotas.
- INFLAMABLE: no utilizar cerca de una fuente de ignición (fuego, llamas, estufas u otra).
- ENVASE BAJO PRESIÓN: No exponer a temperaturas mayores a 50°C, puede causar explosión.
- No utilizar sobre alimentos ni utensilios de cocina.
- Tóxico para peces: sacar o tapar los acuarios. No rociar cerca de ellos.
- No comer, beber ni fumar durante su uso.
- Evitar el contacto con la pulverización.
- Después de su uso, lavarse las manos con agua y jabón.
- Ventilar el lugar tratado antes de reingresar.
- Conservar en un lugar fresco, lejos del calor, sol o superficies calientes.
- Una vez vacio el envase, disponer en la basura o preferir un lugar de reciclado de metales.

Aerosol Multinsecticida
MAXIMO PODER

PRIMEROS AUXILIOS

- En caso de contacto con los ojos, lavar con agua limpia por 10 minutos. Acudir al médico.
- En caso de contacto con la piel, lavar inmediatamente con agua y jabón.
- En caso de inhalación, llevar al afectado a un lugar bien ventilado.
- Si accidentalmente es ingerido, NO provocar el vómito y llevar a la persona y este envase inmediatamente al médico.

TRATAMIENTO MÉDICO

- Este producto no tiene antídoto específico. Seguir con tratamiento sintomático y de recuperación.
- ABC de reanimación. Administrar Carbón Activado si la cantidad ingerida es tóxica.

En caso de INTOXICACION, llamar a:

- **Convenio CITUC/ AFIPA (atención las 24 horas): (2) 2635 3800**
- **Syngenta S.A. (horario de oficina): (2) 2941 0100**